

IMPLANTATION 1/100

Ind.	Date:	Modifications:	Dess.	Phase
<b>Bureau d'Architecture PAUL GZELLA sàrl</b> 51, Route d'Arion L-8009 Strassen TEL: 263 00 162 FAX: E-MAIL: helko@gzella-architects.lu				
<b>Maître de l'ouvrage:</b> 		Date: 17.05.2022		
Pour: STUGALUX PROMOTION S.A. 96, rue du Kiem L-8030 STRASSEN		Dessiné: G.G.		
Projet: <b>Construction d'une maison unifamiliale jumelée</b> 16, An der Uecht 7713 Welsdorf LOT 54		Echelle: A3:1/200 A1:1/100		
Chantier N°: 115010 .54		Propriétaire: Architecte:		
<b>IMPLANTATION</b>		DA001 Feuille: 000		
<small>CHANGEMENT ANNUEL ET REMPLACE LES PLANS PRECEDENTS          Ce plan ne peut être reproduit, même partiellement sous toute forme que ce soit (photocopie, décalque, ou tout autre procédé) sans l'autorisation écrite de l'auteur.          TOUTES LES COTES SONT A CONTROLER PAR L'ENTREPRISE. TOUTE DIFFERENCE EST A SIGNALER SANS DELAI A L'ARCHITECTE.          POUR LES DIMENSIONS STATIQUES, CONSULTEZ LES PLANS D'INGENIEURS</small>				
				Orientation: 

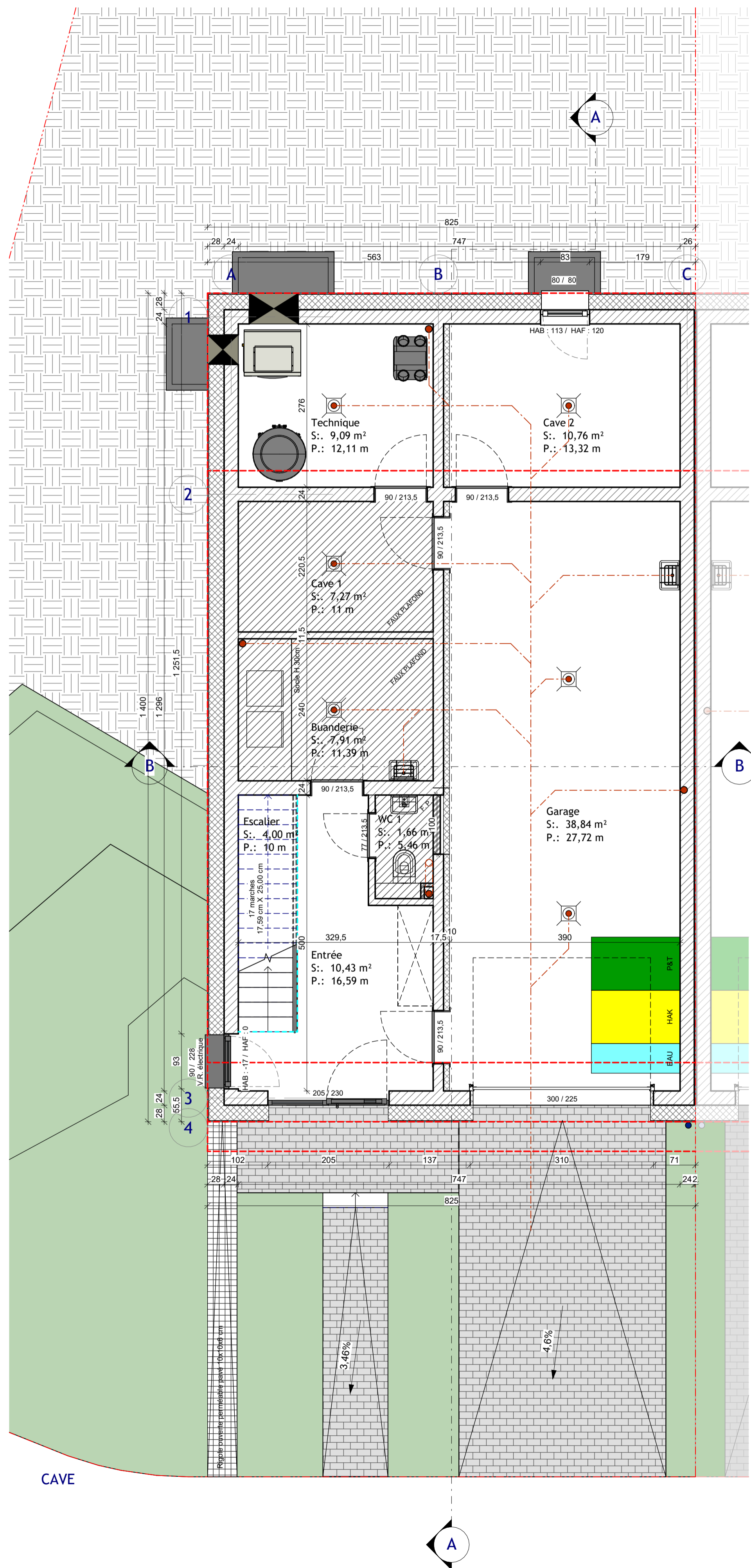



Ind.	Date:	Modifications:	Dess.	Phase

**Bureau d'Architecture PAUL GZELLA sàrl**

51, Route d'Arlon  
L-8009 Strassen

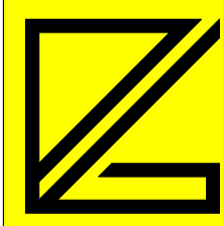
TEL: 263 00 162  
FAX:  
E-MAIL: helix@gzella-architects.lu



**Maître de l'ouvrage:**  **Date:** 17.05.2022

**Pour:** STUGALUX PROMOTION S.A.  
96, rue du Kiem  
L-8030 STRASSEN

**Dessiné:** G.G.

**Echelle:** A3:1/100 A1:1/50

**Projet:** **Construction d'une maison unifamiliale jumelée**  
16, An der Uecht  
7713 Welsdorf  
LOT 54

**Propriétaire:**

**Architecte:**

**Chantier N°:** 115010 .54 **DA001**

**REZ DE CHAUSSEE** **Feuille:** 100

CHANGEMENT ANNUEL ET REMPLACE LES PLANS PRECEDENTS  
Ce plan ne peut être reproduit, même partiellement sous toute forme que ce soit (photocopie, numérique ou tout autre procédé) sans l'autorisation écrite de l'auteur.

TOUTES LES COTES SONT A CONTROLER PAR L'ENTREPRISE. TOUTE DIFFERENCE EST A SIGNALER SANS DELAI A L'ARCHITECTE.  
POUR LES DIMENSIONS STATIQUES, CONSULTEZ LES PLANS D'INGENIEURS

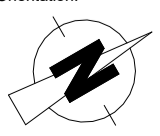
Orientation: 





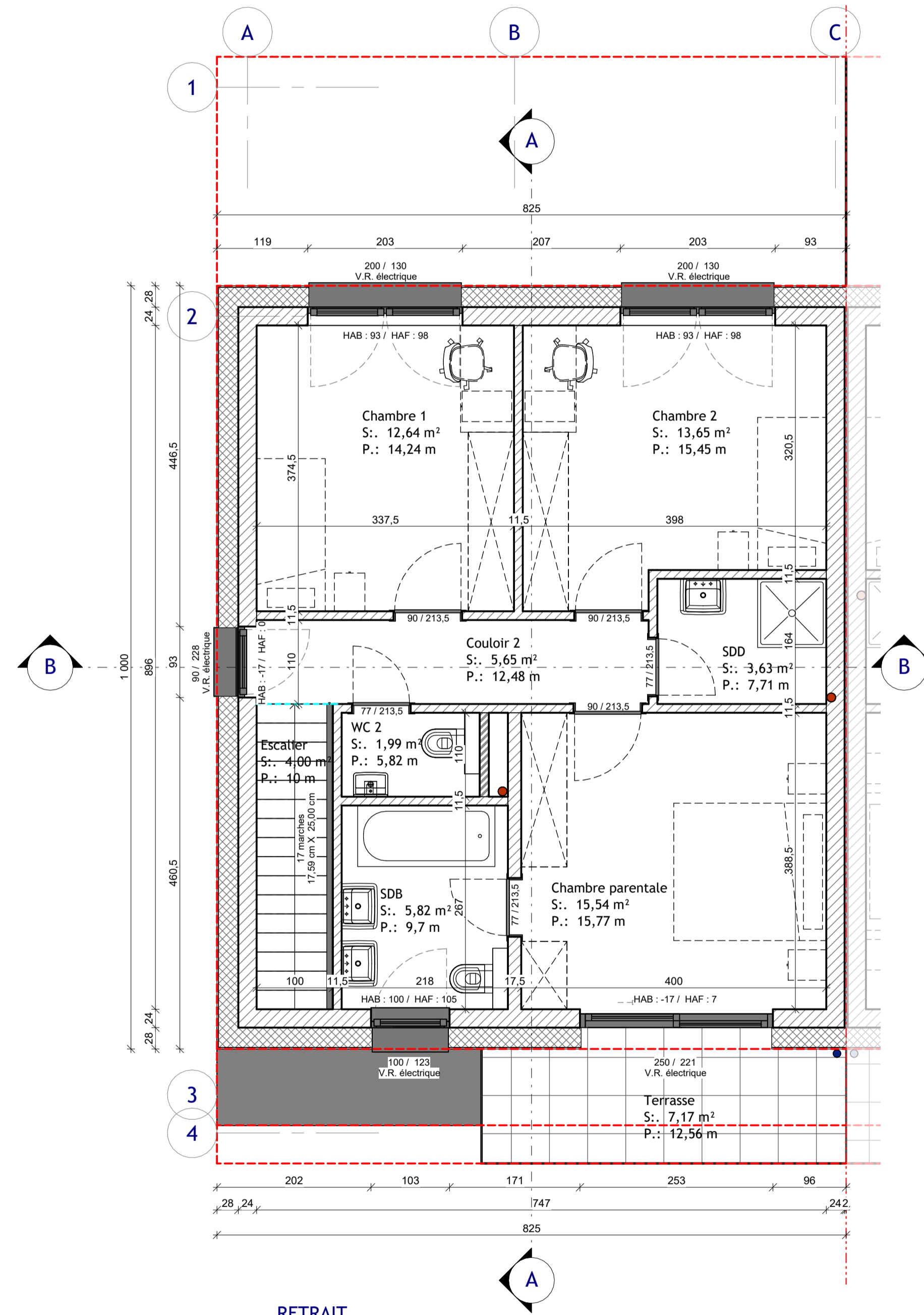



Ind.	Date:	Modifications:	Dess.	Phase
------	-------	----------------	-------	-------

**Bureau d'Architecture PAUL GZELLA sàrl**

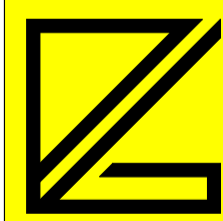
51, Route d'Arlon  
L-8009 Strassen  
TEL: 263 00 162  
FAX:  
E-MAIL: helko@gzella-architects.lu



Maitre de l'ouvrage: **Stugalux** Date: 17.05.2022

Pour: STUGALUX PROMOTION S.A. Dessiné: G.G.

96, rue du Kiem Echelle: A3:1/100 A1:1/50

L-8030 STRASSEN

Projet: **Construction d'une maison unifamiliale jumelée** Propriétaire:

16, An der Uecht Architecte:

7713 Welsdorf

LOT 54

Chantier N°: 115010 .54 DA001

RETRAIT Feuille: 120

CHACUNE REVISION ANNALE ET REMPLACE LES PLANS PRECEDENTS  
Ce plan ne peut être reproduit, même partiellement, sous toute forme que ce soit (photocopie, décalque, ou tout autre procédé) sans l'autorisation écrite de l'auteur.

TOUTES LES COTES SONT A CONTROLER PAR L'ENTREPRISE. TOUTE DIFFERENCE EST A SIGNALER SANS DELAI A L'ARCHITECTE.

POUR LES DIMENSIONS STATIQUES, CONSULTEZ LES PLANS D'INGENIEURS

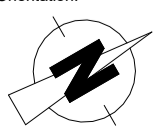
Orientation: 

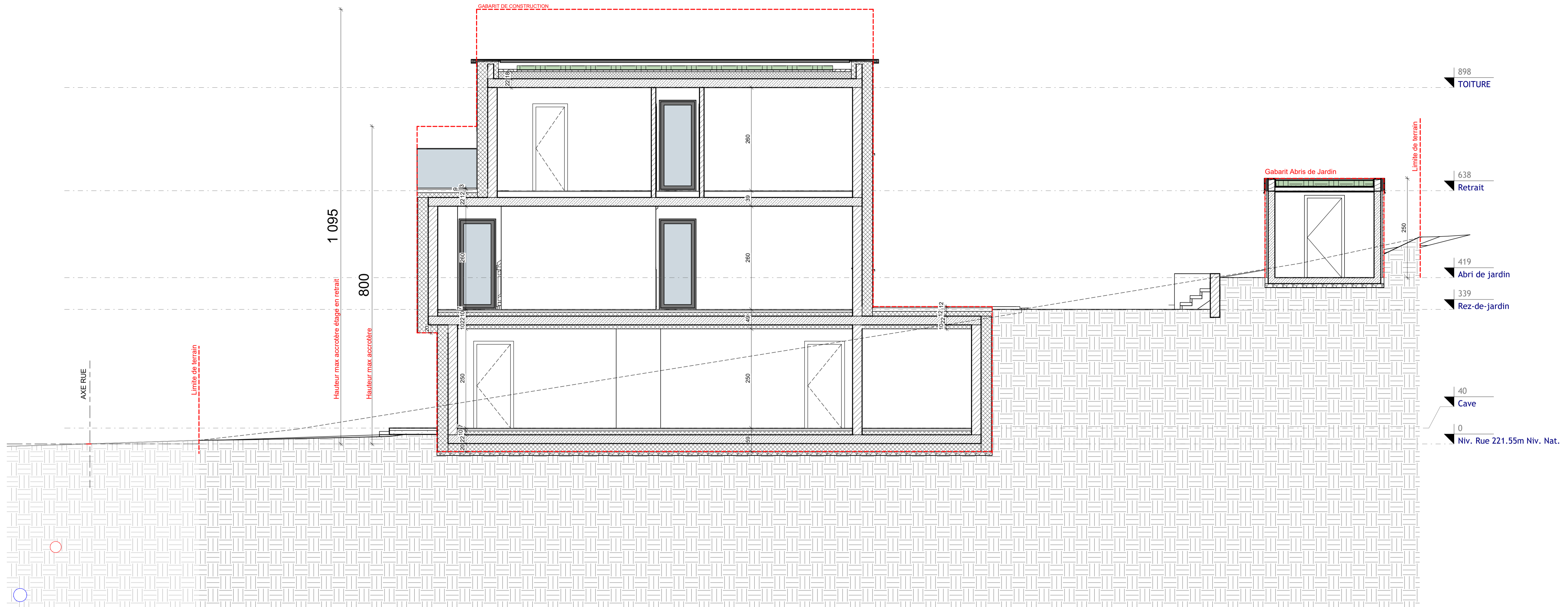

Coupe A



Coupe B

Ind.	Date:	Modifications:	Dess.	Phase
<b>Bureau d'Architecture PAUL GZELLA sàrl</b> 51, Route d'Arlon L-8009 Strassen TEL: 263 00 162 FAX: E-MAIL: helko@gzella-architects.lu				
<b>Maître de l'ouvrage:</b>  <b>STUGALUX PROMOTION S.A.</b> 96, rue du Kiem L-8030 STRASSEN			Date: 17.05.2022 Dessiné: G.G. Echelle: A3:1/100 A1:1/50	
<b>Projet:</b> <b>Construction d'une maison unifamiliale jumelée</b> 16, An der Uecht 7713 Welsdorf LOT 54			Propriétaire: Architecte:	
Chantier N°: 115010 .54			DA001	
Coupes			Feuille: 200	
<small>CHACUNE REVISION ANNUALE ET REMPLACE LES PLANS PRECEDENTS            Ce plan ne peut être reproduit, ni en tout ou en partie, sans l'autorisation de l'auteur.            Ce plan ne peut être reproduit, ni en tout ou en partie, sans l'autorisation de l'auteur.            (projet) sans l'autorisation écrite de l'auteur.            TOUTES LES COTES SONT A CONTROLER PAR L'ENTREPRISE. TOUTE DIFFERENCE EST A SIGNALER SANS DELAI A L'ARCHITECTE.            POUR LES DIMENSIONS STATIQUES, CONSULTEZ LES PLANS D'INGENIEURS</small>				



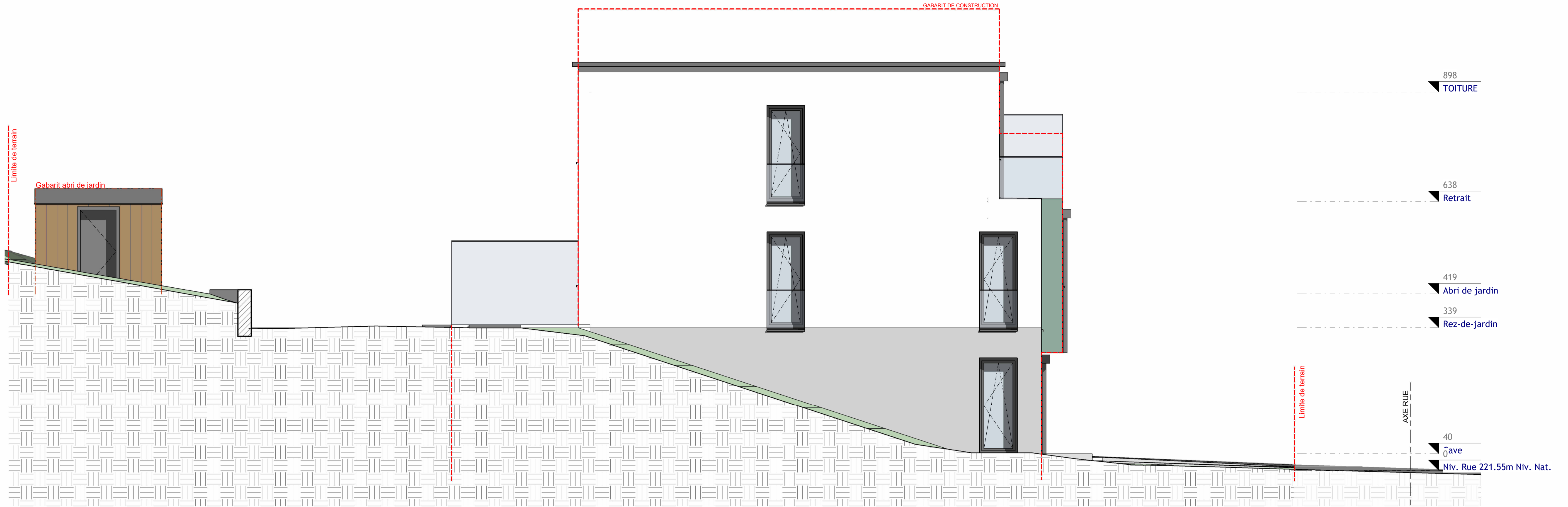

Elévation\_gauche

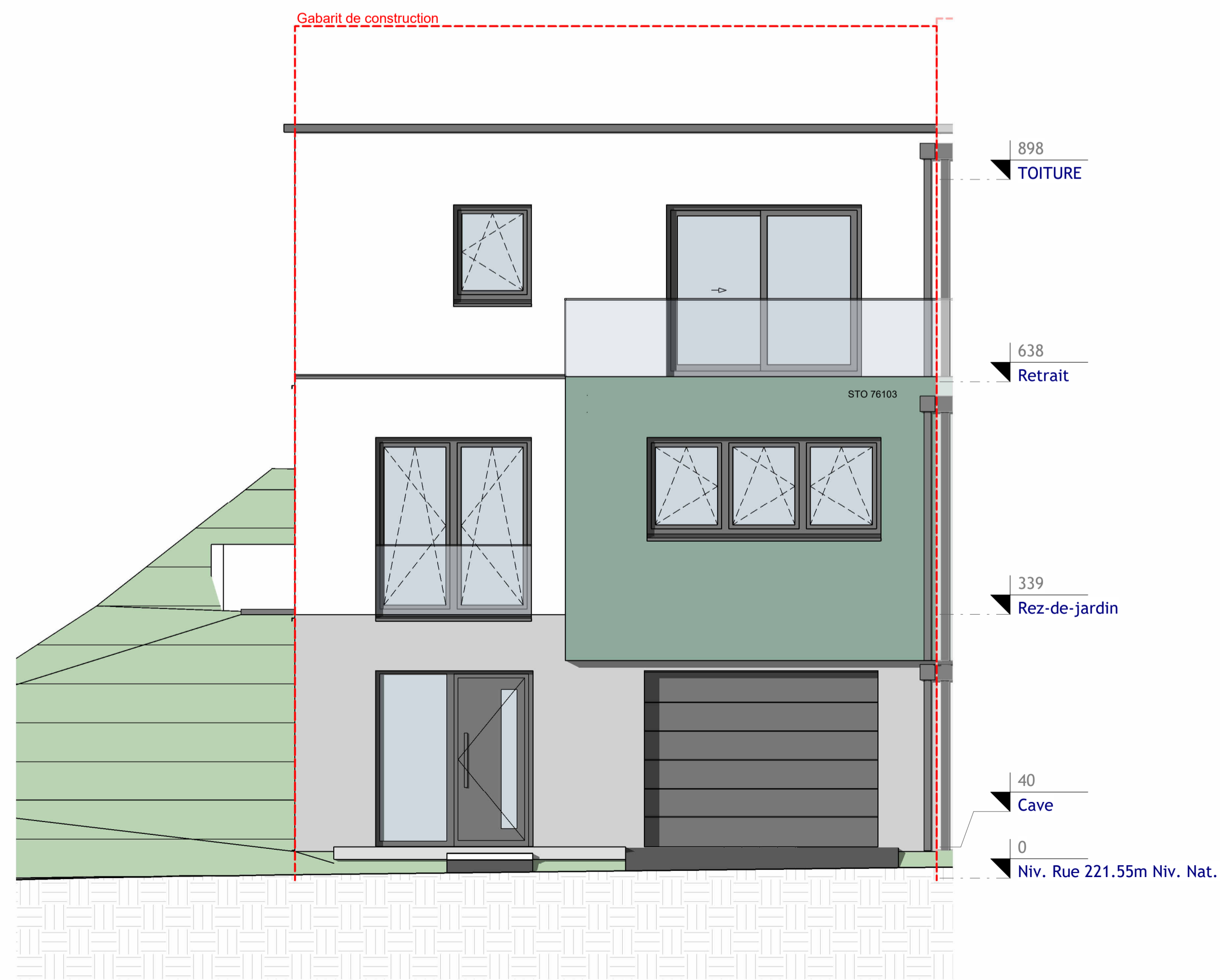

Elévation\_principale

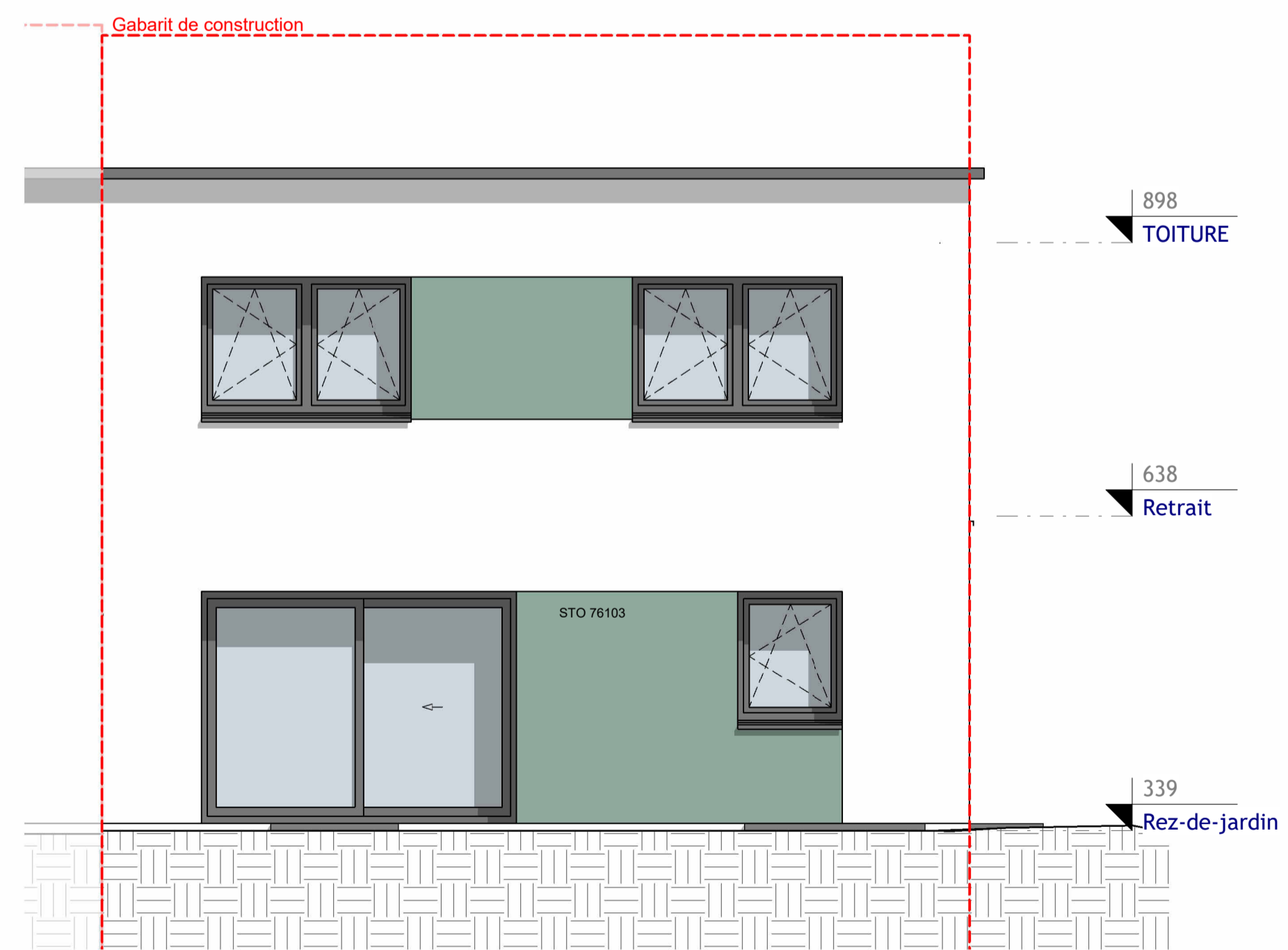

Elévation\_postérieure

Ind.	Date:	Modifications:	Dess.	Phase
------	-------	----------------	-------	-------

**Bureau d'Architecture PAUL GZELLA sàrl**  
 51, Route d'Arion  
 L-8009 Strassen  
 TEL: 263 00 162  
 FAX:  
 E-MAIL: helix@gzella-architects.lu

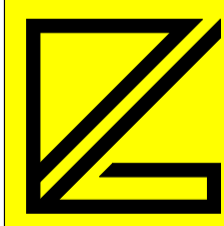

Maitre de l'ouvrage:  
**Stugalux**  
 Pour: STUGALUX PROMOTION S.A.  
 96, rue du Kiem  
 L-8030 STRASSEN

Date: 17.05.2022  
 Dessiné: G.G.  
 Echelle: A3:1/100 A1:1/50

Projet:  
**Construction d'une maison  
 unifamiliale jumelée**  
 16, An der Uecht  
 7713 Welsdorf  
 LOT 54

Propriétaire:  
 Architecte:

Chantier N°: 115010 .54 DA001  
 FaPriPosLat Feuille: 300

CHACUNE REVISION ANNALE ET REMPLACE LES PLANS PRECEDENTS  
 Ce plan ne peut être reproduit, même partiellement sous toute forme que ce soit (photocopie, décalque, ou tout autre procédé) sans l'autorisation écrite de l'auteur.  
 TOUTES LES COTES SONT A CONTROLER PAR L'ENTREPRISE. TOUTE DIFFERENCE EST A SIGNALER SANS DELAI A L'ARCHITECTE.  
 POUR LES DIMENSIONS STATIQUES, CONSULTEZ LES PLANS D'INGENIEURS